



# BIENVENUE À LA RÉSERVE NATURELLE DE LA BRUYÈRE MATHIAS

Jadis, la lande à bruyère couvrait de larges superficies sur ce versant sableux dominant la vallée du ruisseau de la Bruyère Mathias. Les pratiques agro-pastorales traditionnelles (pâturage, fauchage) ayant disparu, celle-ci s'est progressivement reboisée naturellement ou a été plantée de pins. Dans le cadre du projet LIFE BNIP\*, à l'initiative de Natagora, du Département Nature et Forêts du SPW et de la Commune de Braine-le-Château, propriétaire, cette parcelle de lande a été restaurée en 2019 par élimination des pins et étrépage (décapage de l'humus) en vue de mettre à jour les graines de la callune fausse-bruyère, en dormance dans le sol. Une clôture a été installée pour permettre l'entretien de la parcelle par un pâturage extensif. Les animaux choisis pour ce pâturage sont de race rustique et peuvent se contenter d'une alimentation très pauvre (pousses de ligneux, herbes sèches,...)

\*pour Belgian Nature Integrated Project. Les travaux ont été financés par le FEADER et la Wallonie. Montant de la subvention : 59.421€ TVAC. (Sites : Ermitage et Bruyère Mathias)

La création de cette réserve naturelle est le fruit d'une collaboration active entre la Commune de Braine-le-Château et l'asbl Natagora

Avec le soutien de :

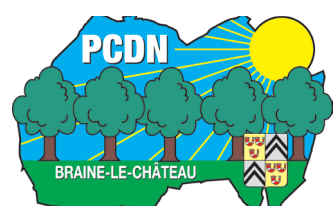
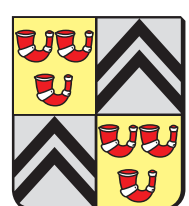

## La callune fausse-bruyère

A la fin de l'été, l'intense floraison mauve de la callune égale la lande. Elle attire de nombreux pollinisateurs, dont plusieurs espèces d'abeilles sauvages devenues rares.



## La petite oseille

Cette petite plante vivace aux feuilles sagittées (en forme de flèche) est abondante dans les pelouses sur sables acides. Elle est la plante hôte de la chenille du cuivré commun, un beau petit papillon orangé.

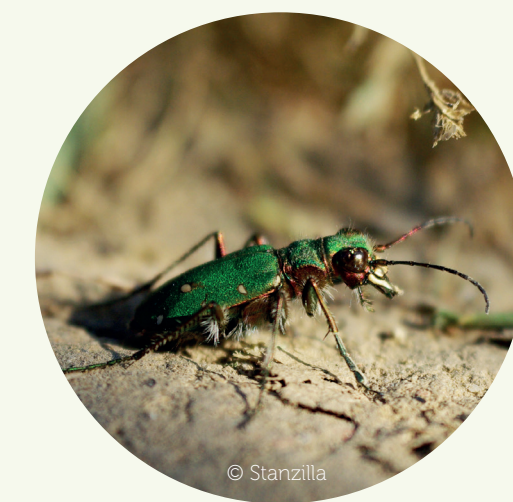

## La cicindèle champêtre

Véritable « T-Rex » miniature, ce coléoptère aux élytres verts est équipé d'impressionnantes mandibules lui permettant de chasser à la course les petits insectes rampants. La larve, également carnivore, vit dans un terrier creusé dans le sable.



## L'orvet fragile

Ce curieux lézard sans pattes affectionne particulièrement les landes et lisières forestières où il trouve le gîte et le couvert (vers, limaces, insectes).

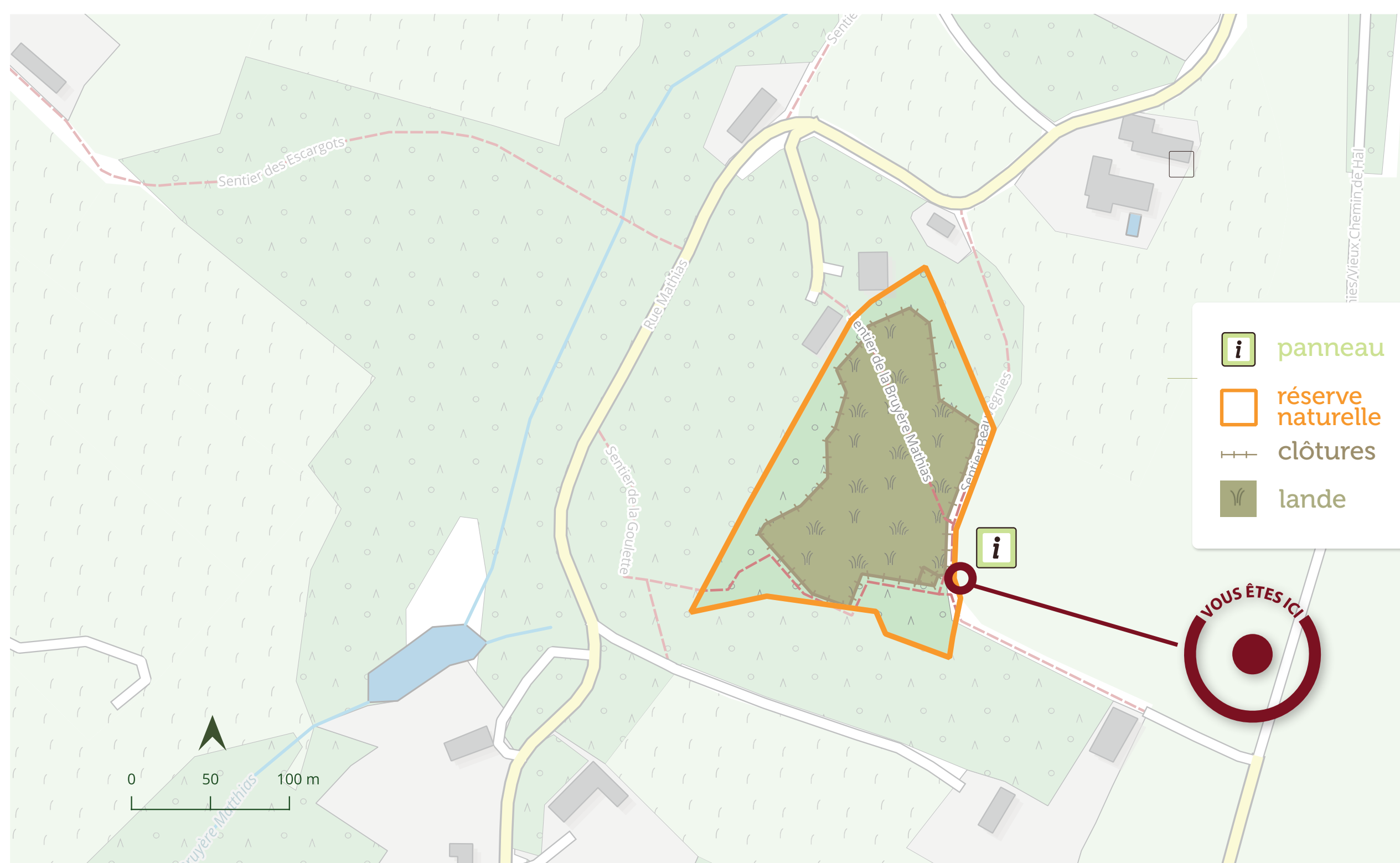

INFOS & CONTACTS

NATAGORA BRABANT WALLON : Tél. : +32 (0)81 39 07 20 — bw@natagora.be — www.brabantwallon.natagora.be  
SERVICE ENVIRONNEMENT DE LA COMMUNE : Tél. : +32 (0)2 588 21 33 — environnement@braine-le-chateau.be