

# Réserve naturelle Natagora

## Darquenne à Housta



Orchis de mai



Laïche distique

CETTE RÉSERVE DE 2,3 HECTARES, SITUÉE DANS UN PETIT VALLON TRIBUTAIRE DE LA VALLÉE DU HAIN À BRAINE-LE-CHÂTEAU, A ÉTÉ ACQUISE PAR NATAGORA EN 1999 SUITE À UNE DONATION DE M. DARQUENNE, AGRICULTEUR LOCAL ET PROPRIÉTAIRE DE LA FERME DE LA MOTTE QUI SURPLOMBE LES LIEUX.

IL S'AGIT D'UNE ZONE HUMIDE D'INTÉRÊT BIOLOGIQUE (ZHIB) D'ENVIRON 350 MÈTRES DE LONG SUR 70 MÈTRES DE LARGE NICHÉE DANS LE FOND D'UN VALLON EN GRANDE PARTIE CLASSÉ NATURA 2000. LE SITE A ÉTÉ ÉLEVÉ AU STATUT DE RÉSERVE NATURELLE AGRÉÉE PAR LA RÉGION WALLONNE EN 2007.

### Description du site

Les belles prairies humides qui constituent la réserve ont toujours été exploitées par pâturage bovin extensif (faible charge), sans apport d'engrais ou pesticides, ce qui a permis le maintien de sols pauvres hébergeant une flore diversifiée. Le maintien de ce mode de gestion ancestral a permis la préservation d'un biotope devenu exceptionnel en Brabant Wallon.

Les prairies sont alimentées par différents suintements et une petite source permanente. Elles recueillent aussi les écoulements d'eaux des collines avoisinantes. On constate des différences significatives d'humidité des sols, traduites au niveau de la végétation, l'humidité du site se renforçant dans la partie basse du vallon, la partie nord de la réserve étant même fangeuse. Ainsi, les différentes associations végétales observées vont de la prairie pauvre assez sèche à rhinante (*Rhinanthus minor*) à la roselière fort humide à massette (*Typha latifolia*), en passant par divers types de prairies hygrophiles. Ces prés humides comportent des espèces végétales fort intéressantes, telles la laïche distique (*Carex disticha*), le jonc acutiflore (*Juncus acutiflorus*) et surtout l'orchis de mai (*Dactylorhiza majalis*), une orchidée protégée dont plusieurs milliers de plants fleurissent début mai dans la réserve. On observe également quelques pieds d'une seconde orchidée, l'orchis tacheté (*Dactylorhiza maculata*), fleurissant en juin.



Prairie d'orchis de mai

La gestion des prairies à orchidées du site consiste essentiellement au maintien d'un pâturage extensif avec des vaches rustiques (Highlands), complété par une fauche ou un débroussaillage tardifs.



Hypolais polyglotte

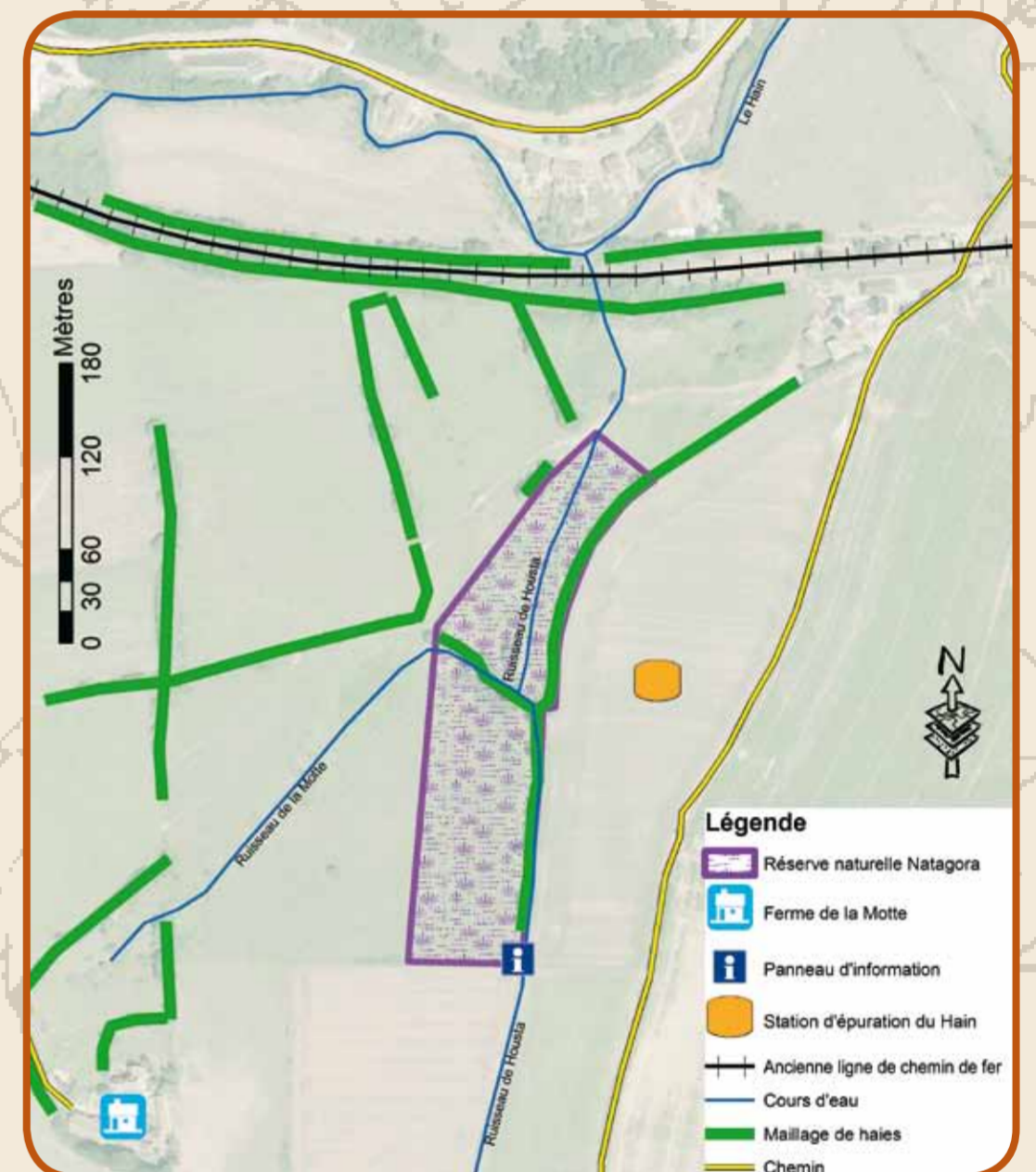

Légende

- Réserve naturelle Natagora
- Ferme de la Motte
- Panneau d'information
- Station d'épuration du Hain
- Ancienne ligne de chemin de fer
- Cours d'eau
- Maillage de haies
- Chemin

### LA FAUNE

La réserve héberge également des populations d'insectes fort diversifiées, une étude ayant par exemple mis en évidence la présence de 72 espèces de carabidés dont plusieurs fort rares. L'avifaune n'est pas en reste, car le site et les lieux bocagers avoisinants permettent la nidification du bruant jaune, de l'hypolaïs polyglotte, des fauvettes babillarde, grissette, à tête noire et des jardins.



Orchis tacheté



Fleur de coucou



Bruant jaune

Le site est une **PROPRIÉTÉ PRIVÉE**. Celui-ci est accessible seulement lors des visites guidées ou des journées de gestion organisées régulièrement.

Pour plus d'information : [www.natagora.be](http://www.natagora.be)

Contact : Gérard Pasteleur (conservateur)  
Mail : [gerard.pasteleur@skynet.be](mailto:gerard.pasteleur@skynet.be) | Tél. : 02 355 82 28

Avec le soutien de la Province du Brabant wallon



Photos : Gérard Pasteleur et Julien Taymans  
Illustration : Mathieu Gillet



**natagora**

Brabant wallon

Natagora est une association de protection de la nature active en Wallonie et à Bruxelles. Natagora acquiert des réserves naturelles (plus de 4300 hectares), restaure des milieux rares, étudie des espèces, propose des visites, balades de découverte et formations...