

## COMMUNIQUÉ DE PRESSE

### Dimanche 25 juin : Journée d'inauguration de la nouvelle réserve naturelle Natagora de la Sablière de Nethen à Grez-Doiceau

Invitation presse :

Balade « presse » à 11h et Drink d'inauguration de la réserve à 12h30

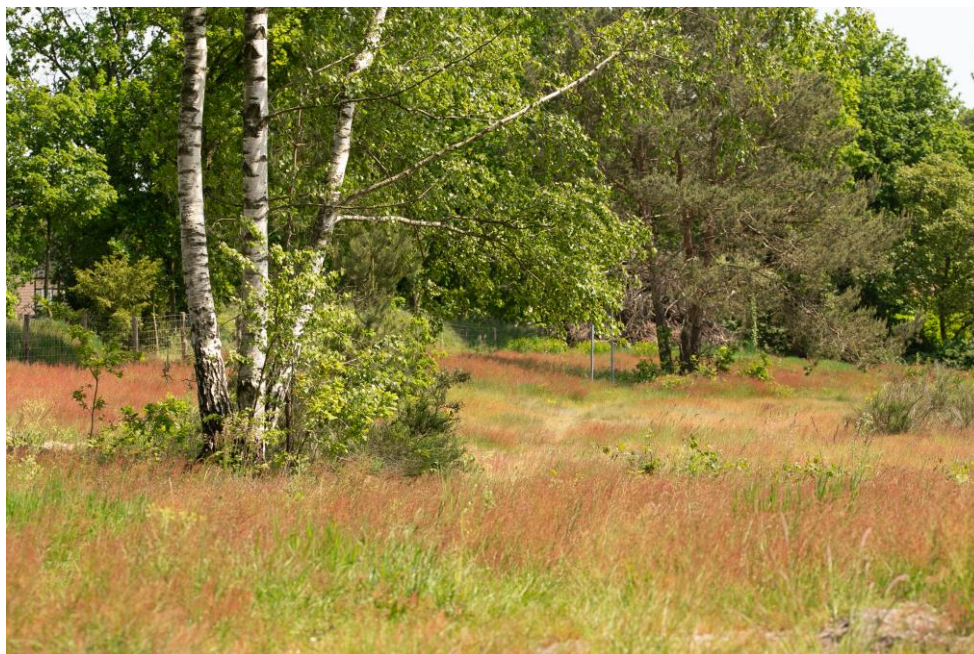

**La Sablière de Nethen**, propriété de la Commune de Grez-Doiceau, est devenue en 2022 une nouvelle réserve naturelle Natagora à la suite de la signature d'une convention de gestion entre la Commune et l'asbl. Après d'importants travaux de restauration écologique dans le cadre du projet LIFE BNIP\*, elle fête au printemps 2023 sa première année.

Sur environ 2 hectares, la Sablière de Nethen est un habitat majoritairement **sablonneux** qui comprend une friche rudérale dans le fond, une mare temporaire, une falaise destinée aux hirondelles de rivages et un replat de 10-20 ares qui constitue l'**une des dernières stations** de certaines espèces botaniques dans la Région wallonne atlantique. On y observe ainsi des **milieux rares** tels que la pelouse sur sables acides et la lande à bruyères. Ces milieux hébergent des espèces comme la jasionne des montagnes, le corynéphore (espèce protégée) et des espèces d'abeilles sabulicoles comme la collète lapin.

Afin d'assurer la préservation des biotopes les plus précieux, Natagora, avec l'aide de bénévoles, met en œuvre une gestion par lutte contre les espèces exotiques, alors que la

collaboration avec des propriétaires de moutons rustiques permet la mise en œuvre d'un éco-pâturage visant le maintien des milieux herbacés.

**Ce dimanche 25 juin**, à l'occasion de « **l'Inauguration de la Sablière de Nethen** », Natagora vous invite à découvrir la nouvelle réserve à partir de 10h.

*\*pour Belgian Nature Integrated Project.*

## En pratique

**Où ?** Parking à la Place de Trémentines à 1390 Grez-Doiceau (Nethen)

**Quand ?** Le dimanche 25 juin 2023, de 10h à 17h

**Quoi ?** Balades libres et guidées dans Nethen et la Forêt de Meerdael, Visites guidées de la Sablière (réserve naturelle), Animations pour enfants (à partir de 4 ans), Stands associatifs, Bar et Foodtrucks toute la journée + Drink d'inauguration à 12h30. Toutes les activités sont gratuites !

**Contact ?** Presilia de Vries – conservatrice de la réserve naturelle ([presilia.dv@hotmail.be](mailto:presilia.dv@hotmail.be) | 0495 36 48 90)

### Plus d'infos ?

- Natagora Brabant wallon : [www.natagora.be/brabantwallon](http://www.natagora.be/brabantwallon)
- Événement : <https://www.natagora.be/agenda/inauguration-de-la-sabliere-de-nethen>
- La réserve naturelle de la Sablière de Nethen : <https://brabantwallon.natagora.be/le-reserve-de-la-sabliere-de-nethen-a-grez-doiceau>
- Visuels de l'inauguration : <https://drive.google.com/drive/folders/1qdcHlhyU4j259eZDXmyDFsDiWm-fJE80?usp=sharing>

## Note à l'attention des journalistes

Les journalistes sont invités à participer à la **balade « presse »** qui se tient à 11h, et qui sera clôturée à 12h30 par le **drink d'inauguration** de la réserve.  
Merci de confirmer votre participation.

**Contact presse** : Julien TAYMANS – Président Natagora Brabant wallon – [julien.taymans@natagora.be](mailto:julien.taymans@natagora.be) – 0478/78 52 39

**Visuels disponibles** pour illustrer vos articles :  
<https://drive.google.com/drive/folders/1hP10M7yjN0o3c5gzSkMGfH7LB-Pwux2h?usp=sharing>

(merci de mentionner le photographe repris dans le nom de fichier)



*Natagora est une association de protection de la nature active en Wallonie et à Bruxelles. Avec un grand objectif : enrayer la dégradation de la biodiversité et reconstituer un bon état général de la nature, en équilibre avec les activités humaines. Natagora crée des réserves naturelles (près de 5.500 hectares), défend la nature au quotidien et organise, tout au long de l'année, des balades de découverte, des chantiers de gestion d'espaces naturels, des stages, des formations...*